

**WIZARA YA ELIMU, SAYANSI NA TEKNOLOJIA  
CHUO CHA UALIMU MTWARA (K)**

Simu : 023-23333311  
Nukushi:023-23333311  
Baruapepe:mtwaraktc@moe.go.tz  
Tovuti: www.mtwaraktc.ac.tz



**S. L. P. 506  
Mtwara.**

**JINA:**.....

12/06/2023

**ANUANI:** .....

**Yah: FOMU YA MAELEKEZO YA KUJIUNGA NA CHUO**

Napenda kukujulisha kuwa umechaguliwa kujiunga na mafunzo ya **Astahada** ya Ualimu Elimu ya Msingi/ Astahada ya Ualimu Elimu kwa Michezo / Stahada ya Ualimu Elimu ya Sekondari (Michezo/Sayansi ya Jamii na Lugha) katika Chuo cha Ualimu Mtwara (K) kwa mwaka wa masomo 2023/2024. Chuo kipo Mtwara mjini na kinajulikana kama **Chuo cha Ualimu Mtwara Kawaida**.

**MOTO WA CHUO: MAISHA NI MAPAMBANO**

Kwa kiasi kikubwa gharama za Mafunzo zinalipwa na Serikali, hata hivyo unapaswa kuchangia yafuatayo:-

1. a) Ada ya Mafunzo.

Ada ya Mafunzo ni Tshs **450,000/=** kwa mwaka au Tshs **225,000/=** kwa muhula. Ada hii italipwa katika Mfuko Mkuu wa Serikali kwa kutumia “**Control number**” Utakayopewa ukifika chuoni au wasiliana na **Mhasibu (0687 430 008)** akutumie.

b) Michango Mingine

<b>Aina ya mchango</b>	<b>Kiasi</b>
i. Huduma ya kwanza	Tshs 10,000/= kwa mwaka
ii. Mahafali	<b>Mahafali Mtajulishwa Kulingana na Mahitaji</b>
iii. Usajili na vitambulisho	Tshs 20,000/= kwa mwaka wa kwanza tu
iv. Serikali ya wanachuo	Tshs 5,000/= kwa mwaka
v. Usafi na Mazingira	Tshs 20,000/= kwa mwaka
vi. Kukodi Godoro	Tshs 10,000/= kwa mwaka
vii. Michezo	Tshs 30,000/= kwa mwaka
viii. Ukarabati	Tshs 25,000/= kwa mwaka
ix. Ulinzi	Tshs 30,000/= kwa mwaka
Xi Bima ya afya	Tshs 50,400/= kwa mwaka
<b>Jumla</b>	<b>200,400.00</b>

**NB: ISIPOKUWA ADA YA MAFUNZO**, Michango mingine yote ilipwe kupitia akaunti namba **034103000775 NBC** tawi la **Mtwara**. Jina la akaunti ni **MFUKO WA UCHUMI MTWARA TTC**. Uje na risiti ya malipo ya benki.

2. Njoo na vyeti **halisi** vya kidato cha nne na sita kwa stashahada na kidato cha nne kwa astashahada na cheti cha kuzaliwa. **Kwa waliofanya mtihani wa kidato cha nne au sita zaidi ya mara moja, hakikisha unakuja na vyeti vyako vyote. Bila vyeti halisi hutosajiliwa.**

### 3. Sare ya Chuo

Sare za chuo ni suruali mbili nyeusi kwa wanaume na sketi mbili nyeusi kwa wanawake pamoja na T-Shirt

#### a. Suruali:

- Chini iwe na upana wa **inchi 18**
- Ziwe na marinda mawili
- **Suruali zenye mifuko miwili nyuma hazikubaliki kabisa (angalia mshono wa suruali ukurasa wa 3)**

#### b. Sketi

- Zisiwe za kubana
- Ziwe na urefu wa **cm 20 – 25** kutoka kwenye goti kuelekea miguuni (**angalia mshono wa sketi ukurasa wa 3**)

#### c. Tshirt

Kila mwanachuo anapaswa kuwa na T-Shirt ya bluu bahari yenye nembo ya Chuo inayopatikana Chuoni kwa gharama ya **Tshs 15,000/-** na ilipwe kwenye akaunti ya **MFUKO WA UCHUMI MTWARA TTC**

d. **Hijabu:** Wanachuo wa kike wa Kiislamu wanaruhusiwa kuvaa hijabu yenye rangi ya bluu bahari

e. **Mashati:** Mashati mawili rangi ya bluu bahari(light blue) mikono mirefu.

f. **Tai:** Tai nyeusi moja

g. **Viatu:** Jozi ya viatu vyeusi na soksi nyeupe

h. **Vifaa vya michezo:**

Unatakiwa kuwa na **Tracksuit rangi ya bluu bahari** na **Viatu vya michezo**

i. **Vifaa vya malazi**

- Chandarua na shuka laini mbili (Wanaume rangi ya shuka ni **bluu bahari** na Wanawake rangi ya **pink**)

j. **Vifaa vya chakula**

Sahani, Bakuli, Kijiko na Kikombe

k. **Vifaa vya taaluma**

- Unapaswa kuja na Daftari(Counter books) kumi na tatu (13) kwa Stashahada na kumi na tano (15) kwa Astashahada kwa matumizi ya darasani
- Bunda moja la karatasi (Photocopying Paper).
- Mkebe wa Hisabati, (Mathematical set).

l. Unatakiwa uje na hati ya kupimwa afya. Kila mwanachuo anapaswa apate **vipimo vya afya yake** katika **hospitali ya Serikali** kwa kutumia fomu iliyoambatanishwa hapa chini. Aidha, unashauriwa uje na Kadi ya Bima ya Afya au fedha kwa ajili ya kupata Bima.

m. Unatakiwa kuripoti Chuoni tarehe **17/07/2023** bila kukosa

**Kwa Mawasiliano: 0683161733 (Msajili)**

  
**JUSTINE L. NGIMBA**  
**MKUU WA CHUO**

**Angalizo:** Mtwara kuna vyuo viwili Mtwara (U) na Mtwara(K), Hivyo, Hakikisha unapakua fomu ya Maelekezo ya chuo husika.

Suruali

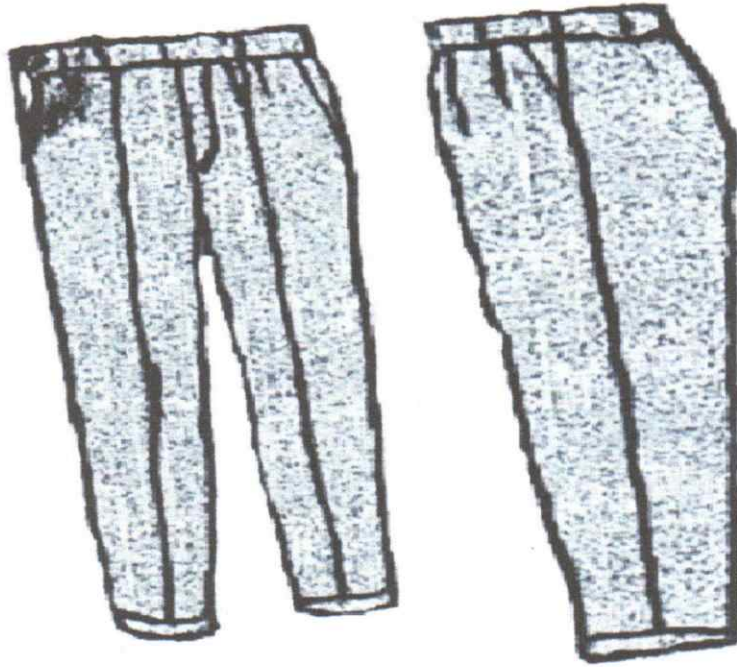

Sketi

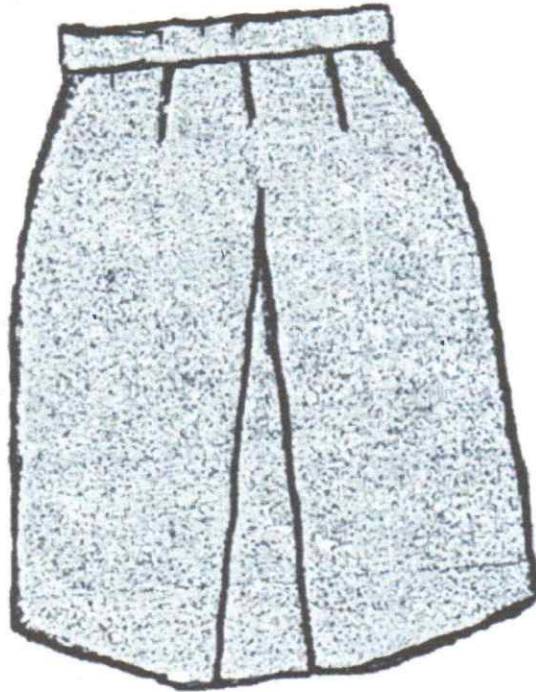

GOVERNMENT OF TANZANIA  
REQUEST FOR MEDICAL EXAMINATION



**PART A:**

Date: 12 / 06 / 2023

From: PRINCIPAL  
Mtwara Teachers' College.

TO: The Medical Officer.

.....  
.....  
.....

Mr/Mrs/Miss ..... (NAME IN FULL)

Please Examine the above named Student that His/Her Physically and mentally fit for a full the teachers course.

A: 1

- a) Eye-sight
- b) Hearing
- c) Speech
- d) Venereal Diseases
- e) Leprosy
- f) Limbs
- g) Epilepsy
- 2. Neuroses
- 3. Other serious diseases.

B: Blood Group.

Date: 12/06/2023

Signature 

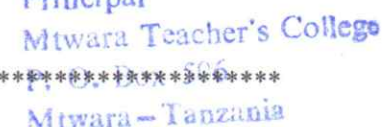
Official Stamp.   
Mtwara - Tanzania

\*\*\*\*\* P. O. Box 506 \*\*\*\*\*

**PART B: MEDICAL CERTIFICATION**

(To be completed by Government Medical Officer)

I have examined the above named student that he/she is Physically Fit/Unfit And Mentally \*Fit/Unfit for a full time Teacher Education course.

- a) Ee-sight-----
- b) Hearing-----
- c) Limbs-----
- d) Speech-----
- e) Speech-----
- f) Leprosy-----
- II. Neuroses-----
- III. Other serious diseases -----
- IV. Pregnancy-----

Date: .....

Signature.....

Official Stamp.