

**JAMHURI YA MUUNGANO WA TANZANIA
WIZARA YA ELIMU, SAYANSI NA TEKNOLOJIA
CHUO CHA UALIMU SONGEA**

Simu: 0759172182
0759168813

E-mail: songeatc@moe.go.tz
Tovuti: www.songeatc.ac.tz



S. L. P 189,
SONGEA.

Unapojibu tafadhali taja:

Kumb.Na. STC/A/1/VOL.VIII/49

12 Juni, 2023

Ndugu

YAH: MAELEKEZO YA KUJIUNGA NA MAFUNZO YA UALIMU MWAKA 2023/2024

1.0 UTANGULIZI

Ninayo furaha kukujulisha kwamba umechaguliwa kujiunga na Mafunzo ya Ualimu kozi ya **Astahhada ya Ualimu Elimu ya Msingi/Stashhada Maalum ya Ualimu/Stashhada ya Kawaida ya Ualimu Masomo ya Sayansi na Hisabati** katika Chuo cha Ualimu Songea. **Hongera Sana.**

Kozi ya **Stashhada Maalum ya Ualimu Elimu ya Sekondari** ni ya miaka **mitatu (3)** kwa wahitimu wa kidato cha nne. Katika mwaka wa kwanza na wa pili utasoma masomo ya kidato cha tano na sita, na mwaka wa tatu utasoma masomo ya Stashhada ya Ualimu. Stashhada ya Ualimu Elimu ya Sekondari ni kozi ya miaka **miwili (2)** kwa wahitimu wa kidato cha sita. Kozi ya **Astahhada ya Ualimu Elimu ya Msingi** ni ya miaka **miwili (2)** kwa wahitimu wa kidato cha nne. Ufafanuzi zaidi kuhusu masomo na mitihani yatatolewa wakati wa maelekezo kabilishi (Orientation Course) ambayo yatatolewa kwa wanachuo wote wiki ya kwanza baada ya kuripoti. Lengo la mafunzo ni kukuandaa kuwa Mwalimu mahiri na mwenye ujuzi stahiki katika masomo husika ili uweze kufundisha kwa ufanisi katika Shule za Msingi na Sekondari nchini.

2.0 MAHALI CHUO KILIPO

Chuo kipo Songea Mjini, Mtaa wa Matogoro Shuleni, umbali wa kilometa 4 kutoka Stendi ya mjini, upande wa Mashariki kufuata barabara iendayo Tunduru. Kwa unayetokea barabara ya Njombe unashauriwa kushuka Kituo kuu cha mabasi Songea (**Shule ya tanga**) kisha panda daladala hadi stendi ya mjini. Usafiri wa tax kutoka Songea mjini kuja chuoni gharama haizidi Tshs 10,000/-. Kwa unayetokea barabara ya Tunduru unashauriwa kushuka stendi ya **SeedFarm** na usafiri wa tax haizidi Tshs.5,000/-. Aidha, usafiri wa Bodaboda unapatikana kwa gharama ya Tshs 1,000/- hadi 2,000/-.

3.0 DIRA, SHABAHA NA KAULI MBIU

3.1 DIRA (VISION)

Kuwa chuo bora cha mafunzo ya ualimu kwa kuzingatia maendeleo ya sayansi na teknolojia ili kupata walimu wenye maadili, kujituma na mahiri watakaohudumia jamii ndani na nje ya nchi.

3.2 SHABAHA (MISSION)

Kuandaa walimu wenye maarifa ya kutosha, mbinu bora za kufundishia, uwezo wa kuendesha tafiti za kielimu na masuala mtambuka.

3.3 KAULIMBIU: Kaulimbiu yetu ni “Angaza Umma”

4.0 TAREHE YA KUFUNGUA CHUO

Chuo kitafunguliwa tarehe **17/07/2023** kwa Astashahada na Stashahada Maalumu ya Ualimu elimu ya sekondari miaka mitatu (3) na tarehe **14/08/2023** kwa Stashahada ya Ualimu Elimu ya Sekondari miaka miwili (2) kwa ajili ya usajili na kuanza rasmi masomo. Usiporipoti chuoni ndani ya wiki mbili unaweza kupoteza nafasi yako.

5.0 MAWASILIANO

Iwapo Mzazi au Mlezi anahitaji kuwasiliana na Uongozi wa chuo atumie namba hizi: **0759172182** au **0759168813**

6.0 MAHITAJI KWA AJILI YA USAJILI

Ili uweze kusajiliwa unatakiwa uje na mahitaji muhimu, vyeti na vitambulisho kama ifuatavyo:

- i. Vyeti halisi (**Original certificates**) vya kufuzu kidato cha nne na sita na nakala zake tatu;
- ii. Cheti halisi cha kuzaliwa (Original birth certificate) na nakala zake tatu;
- iv. Fomu ya afya (**Medical Examination Form**) iliyojazwa na Mganga wa hospitali inayotambuliwa na Serikali;
- v. Picha **tatu (03)** passport size zenye background rangi ya blue bahari na picha nzima (**full photo**) moja (1).

Muhimu: *Usipoleta vyeti halisi hutasajiliwa; hivyo utalazimika kufuata vyeti nyumbani*

7.0 ADA YA MAFUNZO NA MICHANGO MBALIMBALI

7.1 ADA

Ada ya mafunzo ni Tshs.**450,000/-** kwa mwaka (TShs.**225,000/-** kwa muhula). Lipa mara baada ya kupewa namba ya kumbukumbu ya malipo ya serikali (**Control Number**) na Mhasibu wa Chuo. Aidha, unaweza kuomba “Control Number” na ukalipa ada ukiwa nyumbani kwa kupiga simu zilizopo kwenye kipengele **Na.5**. Hakikisha umelipa ada yote 450,000/- au nusu 225,000/- mwanzo wa muhula (wakati au kabla ya kuripoti chuoni).

7.2 MICHANGO MBALIMBALI

NA.	MCHANGO	KIASI (TShs.)	MAELEZO
1	Serikali ya Wanachuo (SEWASO)	5,000/-	Kwa mwaka

2	Huduma ya kwanza	10,000/-	Kwa mwaka
3	Usafi na Mazingira	20,000/-	Kwa mwaka
NA.	MCHANGO	KIASI (TShs.)	MAELEZO
4	Kukodi Godoro	10,000/-	Kwa mwaka
5	Usajili na Kitambulisho	20,000/-	Kwa mwaka
6	Michezo	30,000/-	Kwa mwaka
7	Ulinzi	30,000/-	Kwa mwaka
8	Ukarabati	25,000/-	Kwa mwaka
9	Bima ya Afya (NHIF)	50,400	Kwa mwaka
	JUMLA	200,400/-	

Malipo ya michango yafanyike kupitia akaunti zifuatazo:

1. Mchango wa SEWASO Tshs 5,000/-

Jina La Akaunti: **SEWASO**

Akaunti Namba: **61802300189** iliyopo Benki ya **NMB**

2. Michango Mwingine Iliyobaki Tshs 195,400/-

Jina La Akaunti: **Songea Teachers' College Miradi Account**

Akaunti Namba: **61801100014**

Benki: **NMB**

Muhimu: Lipa Ada na Michango mwanzo wa muhula na siyo vinginevyo. Usipolipa ada na michango hutasajiliwa.

8.0 SARE YA CHUO

8.1 WAVULANA

- i. **Suti nyeusi mbili (02):** - Suruali zenye mshono wa heshima, mfuko mmoja nyuma wa kufunga kwa kifungo, upana wa chini **sentimeta 16 hadi 18** (Rejea picha Na.1). Mshono wa Koti la suti ni kama unavyoonekana katika picha Na. 5;
- ii. **Shati mbili (2)** za mikono mirefu, rangi ya '**Light blue**' (Rejea picha Na. 3);
- iii. Tai nyeusi ndefu;
- iv. Viatu vyeusi vya ngozi vya kufunga kwa Kamba (Buti haziruhusiwi)
- v. Soksi nyeusi ndefu angalau jozi 4;
- vi. Mkanda wa suruali wa ngozi rangi nyeusi;
- vii. T-Shirt inapatikana chuoni kwa gharama ya **Tsh 15,000/-**.

8.2 WASICHANA

- i. **Suti Nyeusi mbili (02):-** Sketi za heshima zenye urefu wa sentimeta 15 hadi 25 kutoka kwenye goti kuelekea miguuni (Rejea picha Na. 2); Mshono wa Koti la suti ni kama unavyoonekana katika picha Na.4
- ii. **Shati mbili (2)** za mikono mirefu, rangi ya '**Light blue**' (Rejea picha Na.3);
- iii. Tai ya kipepeo rangi nyeusi;
- iv. Kwa Waislamu wanaruhusiwa kuvaa Hijab rangi ya '**light blue**', (kama yalivyo mashati);

- v. Viatu vyeusi vya kufunika vyenye kisigino kifupi na kipana (“Simple Shoes” haviruhusiwi).
- vi. Soksi nyeupe ndefu angalau jozi nne (4);
- vii. T-Shirt inapatikana chuoni kwa bei ya Tshs **15,000/-**.

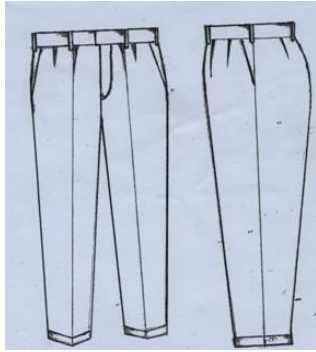

Picha Na.1

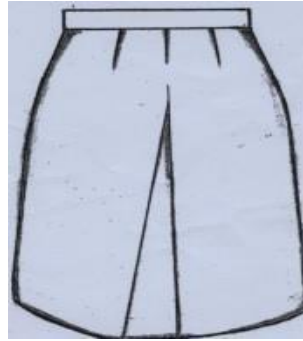

Picha Na.2



Picha Na.3

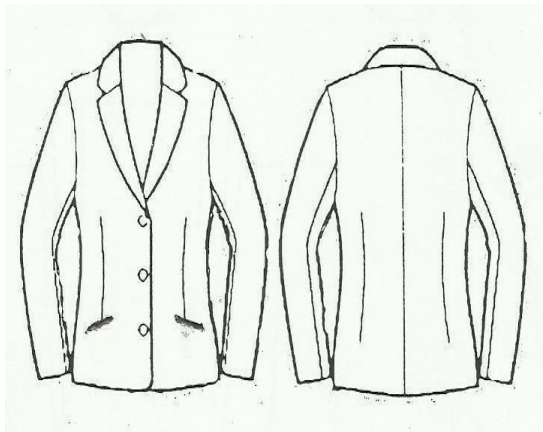

Picha Na.4

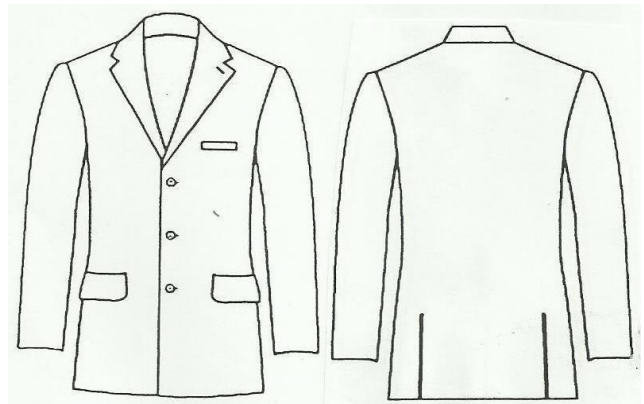

Picha Na.5

Muhimu:

- i. Mavazi yako yote kwa wakati wote ni **LAZIMA** yaakisi maadili bora ya Ualimu. Nguo za kubana, pensi, vimini/vitop au nguo zenye mipasuo mikubwa na mavazi angavu hayaruhusiwi.
- ii. Sare za **kuteleza/mtelezo** na **mitumba** haziruhusiwi.

9.0 NGUO ZA MICHEZO

- i. T-shirt rangi ya Bluu,
- ii. Track-suit moja (1) rangi ya kijivu,
- iii. Raba nyeupe jozi moja (1).

10.0 MAHITAJI MUHIMU KWA AJILI YA MALAZI

- i. Mashuka mawili (2), rangi ya “pink”.
- ii. Blanketi moja (1),
- iii. Chandarua rangi nyeupe,
- iv. Mto na foronya rangi ya pinki
- v. Ndoo moja (1).

11.0 Vyombo vya Chakula

Sahani, bakuli, kikombe na kijiko. Vyombo vya plastiki haviruhusiwi

12.0 MAHITAJI YA KITAALUMA

- i. Daftari kubwa quire 3 angalau kumi (10),
- ii. Mihutasari (Syllabus) ya O-Level kwa **Stashahada** kwa masomo uliyochaguliwa kusoma hapa chuoni, Na mihutasari (Syllabus) ya shule ya Msingi kwa kozi ya **Astashahada**.
- iii. Scientific calculator f(x) 991 kwa **Stashahada** tu.
- iv. Mathematical set,
- v. Four Figure kwa kozi ya **Stashahada** tu
- vi. Peni na penseli za kutosha,
- vii. Koti jeupe (Laboratory Coat) kwa matumizi ya maabara za Fizikia, Biolojia na Kemia kwa kozi ya Stashahada tu,
- viii. Rimu moja (1) ya karatasi nyeupe (A4) kwa mwaka.

13.0 AFYA

Unaelekezwa kuzingatia yafuatayo kwa ajili ya ustawi wa afya yako kwa kipindi chote cha mafunzo:-

- i. Uje na fomu ya afya (iliyoambatanishwa) ikiwa imejazwa kikamilifu na mganga wa hospitali ya serikali kwa uthibitisho wa afya yako;
- ii. Chuo hakitoi chakula maalumu (**Special diet**);
- iii. Iwapo una kitambulisho cha **Bima ya Afya**, uje nacho kwa ajili ya matibabu. Wanachuo wasio na Bima ya afya wanaelekezwa kulipa **Tshs 50,400** kwa ajili ya kujiunga na mpango wa Bima ya Afya kwa wanafunzi. Taratibu za kujiunga na Bima ya Afya zitaratibiwa na chuo kwa kushirikiana na Mfuko wa Bima ya Afya (NHIF).

14.0 MWISHO

Ualimu bora huanzia chuoni kwa mwanachuo kuonesha **nidhamu, kujituma katika masomo na kazi za nje ya darasa**. Jumuiya ya Chuo cha Ualimu Songea inakutakia maandalizi mema na Safari njema ya kuja Chuoni.

Karibu sana Chuo cha Ualimu Songea



N. T. Nyabas
MKUU WA CHUO
MKUU WA CHUO
CHUO CHA UALIMU SONGEA
S. L.P. 189
SONGEA

GOVERNMENT OF TANZANIA REQUEST FOR MEDICAL EXAMINATION



PART A:

From: The Principal,
Songea Teachers College,
P. O. Box 189,
SONGEA.

TO: The Medical Officer
.....

RE:(STUDENT NAME IN FULL)

Please examine the above named as to his/her physical and mental fitness for a full time teachers course.

- | | |
|------------------------------|--------------------------------|
| 1. Eye disorder | 7. Epilepsy |
| 2. Ear, Nose/Throat disorder | 8. Asthma |
| 3. Speech | 9. Blood Group |
| 4. Venereal Diseases | 10. Pregnancy |
| 5. Leprosy | 11. Any other serious diseases |
| 6. Limbs | |

Date: 12/06/2023

Signature

MKUU WA CHUO
CHUO CHA UALIMU SONGEA
S L.P. 189
SONGEA

PART B: MEDICAL CERTIFICATE

(To be completed by **Government Medical Officer**)

I have examined the above named student that he/she is physically *fit/unfit and mentally *fit/unfit for a full time Teacher Education course.

- 1. Eye disorder
- 2. Ear, Nose/Throat disorder.....
- 3. Speech
- 4. Venereal Diseases
- 5. Leprosy
- 6. Limbs
- 7. Epilepsy
- 8. Asthma
- 9. Blood Group
- 10. Pregnancy
- 11. Any other serious diseases.....

Name.....Designation Signature

Date

Official Stamp:

*Delete whichever inapplicable